



Aprendizaje Servicio en la Educación Superior durante la pandemia: el caso de la Pontificia Universidad Católica de Chile.

Manuel Caire Espinoza

   @aprendizajeservicio

17 años en la UC

Integrando actividades de servicio en el currículum donde estudiantes utilizan las herramientas académicas en atención a desafíos de las comunidades.



24° SEMINARIO INTERNACIONAL "APRENDIZAJE Y SERVICIO SOLIDARIO"

Del 25 al 27 de agosto de 2021



Inicio del Programa Aprendizaje Servicio (A+S) en la UC.

2004

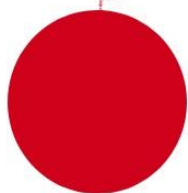

2010

Inicio del camino hacia la Institucionalización A+S en carreras.

Modelo de Institucionalización A+S UC

2015



2018

Guía de Institucionalización de A+S en una carrera.

Nuevas forma de hacer A+S

2020





Pese a la pandemia

Más cursos implementaron aprendizaje servicio en formato a distancia.

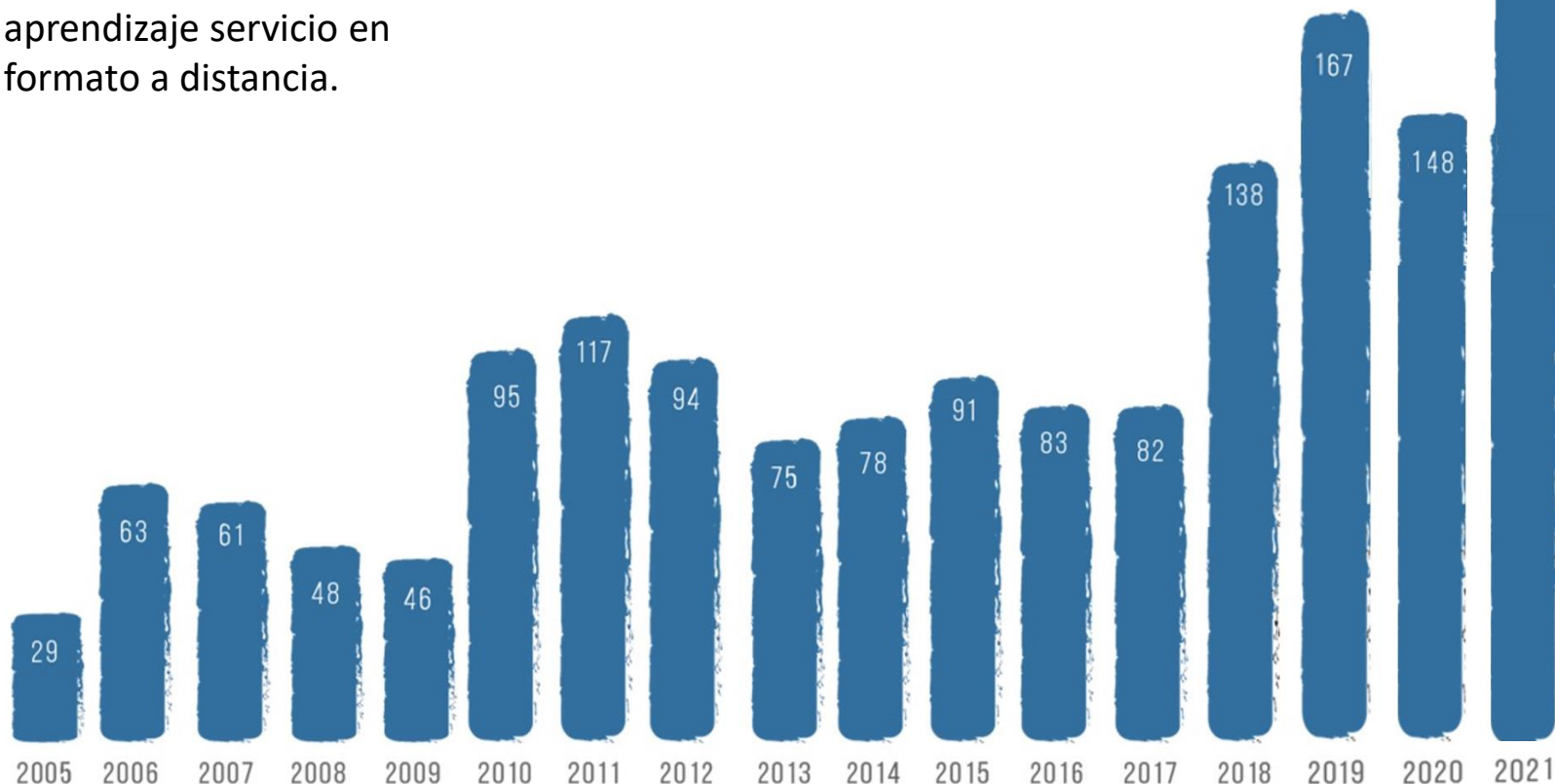

24° SEMINARIO INTERNACIONAL "APRENDIZAJE Y SERVICIO SOLIDARIO"

Del 25 al 27 de agosto de 2021



Tópicos en Biología

Fac. Ciencias Biológicas

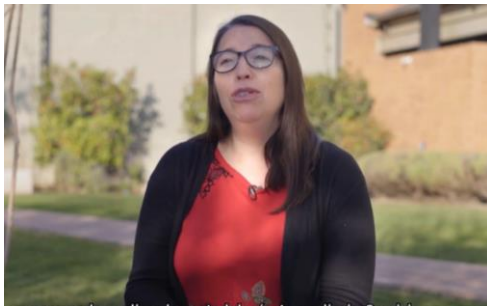

esta nueva idea de generar un
video de divulgación científica

VER VIDEO AQUÍ: <https://youtu.be/BJGzk0rfzqQ>

Iniciación a la Psicología Comunitaria

Fac. Ciencias Sociales

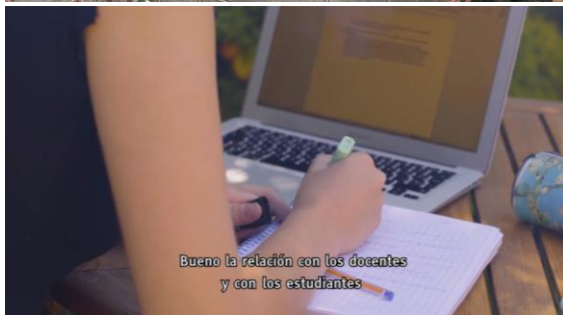
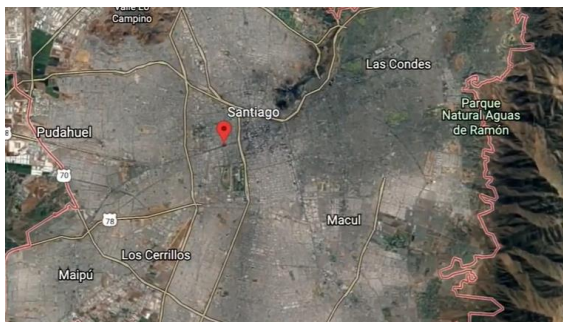

VER VIDEO AQUÍ: <https://youtu.be/vH-1BhT7R-s>

Kinesiología en especialidades

Ciencias de la Salud

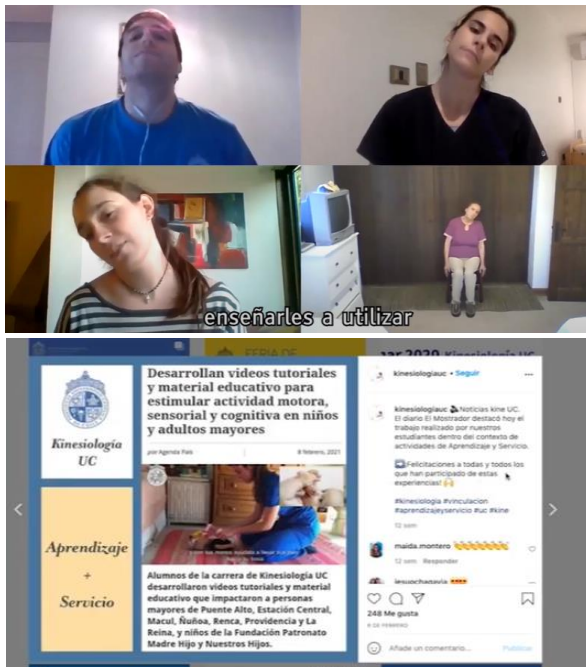

VER VIDEO AQUÍ: <https://youtu.be/PysHEf5VV9k>



Malla curricular

Kinesiología



PLAN DE ESTUDIOS

El programa de estudios se inicia con una sólida formación básica que sirve de base para su aplicación en los ciclos pre-clínicos y clínicos.

Busca formar profesionales de excelencia, comprometidos con la dignidad humana, capacitados para...

1° SEMESTRE	2° SEMESTRE	3° SEMESTRE	4° SEMESTRE	5° SEMESTRE	6° SEMESTRE	7° SEMESTRE	8° SEMESTRE	LOGIA	9° y 10° SEMESTRE
Cálculo	Física	Bioestadística	Salud Pública	Semiología y Anamnesis para Ciencias de la Salud	Evaluación en Kinesiología Cardiopulmonar	Kinesiterapia Cardiopulmonar	Kinesiología	LOGIA	9° y 10° SEMESTRE
Química	Bioquímica General	Fisiopatología General y de Sistemas	Farmacología para Kinesiología	Patología Muscular	Evaluación en Kinesiología	Kinesiterapia			
Biología de la Célula y del Tejido								LOGIA	9° y 10° SEMESTRE
		Teológico	Electivo en otra disciplina	Electivo en otra disciplina	Electivo en otra disciplina	Electivo en otra disciplina		LOGIA	9° y 10° SEMESTRE
Test de Inglés			Electivo en otra disciplina						
						Evaluación de la Investigación Aplicada	Unidad de Investigación en Kinesiología		
									Cardiorespiratorio en el Paciente Pediátrico
									Neurología en Adultos
									Neurología Infantil
									Internado Optativo

¿Cómo se llega a este resultado?

Institución acreditada por 7 años por la Comisión Nacional de Acreditación CNA-Chile
 Docencia de pregrado - Gestión institucional - Docencia de postgrado - Investigación - Vinculación con el medio / HASTA NOV. 2018

EDICIÓN AGOSTO 2017. La información contenida en este folleto es referencial y está sujeta a modificaciones. Ver actualizaciones en el sitio web admisión.uc.cl

Resoluciones VRA 152/2015

Electivos en otras disciplinas
 Cursos de otras carreras que contribuyen al desarrollo de la formación integral.

Optativos de profundización
 Cursos que complementan la formación en un área o línea de la carrera.

Formación General





Diagnóstico

Recopilación de antecedentes de A+S internacionales y propios

Análisis FODA

Implementación y evaluación

Implementación de cursos pilotos

Evaluación del proceso

1

2

3

4

Inicio de la Institucionalización

Conformación de Comisión A+S

Aplicación de la rúbrica de Autoevaluación

Diseño y Propuesta de Implementación

Definición de habilidades transversales

Identificación de cursos piloto

Definición del perfil de los socios comunitarios

24° SEMINARIO INTERNACIONAL "APRENDIZAJE Y SERVICIO SOLIDARIO"

Del 25 al 27 de agosto de 2021



Algunos resultados:



- 4 cursos con habilidades transversales.
- Equipos docentes capacitados.
- Alianzas con organizaciones sociales.
- Docente coordinadora A+S.
- Publicaciones.



Kinesiología

1° SEMESTRE	2° SEMESTRE	3° SEMESTRE	4° SEMESTRE	5° SEMESTRE	6° SEMESTRE	7° SEMESTRE	8° SEMESTRE	9° y 10° SEMESTRE	
Cálculo	Física	Bioestadística	Salud Pública	Semiología y Anamnesis para Ciencias de la Salud	Evaluación en Kinesiología Cardiorrespiratoria	Kinesiterapia Cardiorrespiratoria I	Kinesiterapia Cardiorrespiratoria II	LICENCIATURA EN KINESIOLOGÍA	Internados
Química	Bioquímica General	Fisiopatología General y de Sistemas	Farmacología para Kinesiología	Patología Músculo Esquelética Cardiorrespiratoria y Neurológica	Evaluación en Kinesiología Neurológica	Kinesiterapia Neurológica I	Kinesiterapia Neurológica II		Cardiorrespiratorio Adultos
Biología de la Célula	Fisiología	Fisiología del Ejercicio	Fisiología Clínica del Ejercicio		Evaluación en Kinesiología Motora	Kinesiterapia Motora I	Kinesiterapia Motora II		Kinesiología Motora II
Morfología General	Morfología de Sistemas	Ciclo Vital	Análisis del Movimiento	Bases de la Evaluación Clínica	Bases del Movimiento Terapéutico	Gestión en Organizaciones de Salud	Kinesiología en Especialidades		Cardiorrespiratorio en el Paciente Pediátrico
Introducción a la Kinesiología				Ética para Kinesiología		Evaluación de la Investigación Aplicada	Unidad de Investigación en Kinesiología		Neurología en Adultos
Examen de Comunicación Escrita	Electivo en otra disciplina	Teológico	Electivo en otra disciplina	Electivo en otra disciplina	Electivo en otra disciplina	Electivo en otra disciplina			Neurología Infantil
Test de Inglés			Electivo en otra disciplina						Internado Optativo

Resoluciones VRA 152/2015 - 086/2016



Algunos elementos centrales

- **Planificación y capacitación docente.**
- **Coherencia de objetivos de aprendizaje y el servicio.**
- **Contacto con comunidades.**
- **Reflexión y Evaluación.**
- **Elaborar modelos propios y material asociado a esto.**

24° SEMINARIO INTERNACIONAL "APRENDIZAJE Y SERVICIO SOLIDARIO"
Del 25 al 27 de agosto de 2021



Durante la pandemia

Hemos seguido asesorando equipos docentes para adaptar sus cursos al formato a distancia, generando materiales pedagógicos y seminarios para compartir experiencias.

24° SEMINARIO INTERNACIONAL "APRENDIZAJE Y SERVICIO SOLIDARIO"

Del 25 al 27 de agosto de 2021



VER [AQUÍ](#)



VER [AQUÍ](#)



VER [AQUÍ](#)



VER [AQUÍ](#)



24° SEMINARIO INTERNACIONAL "APRENDIZAJE Y SERVICIO SOLIDARIO"

Del 25 al 27 de agosto de 2021



VER [AQUÍ](#)



24° SEMINARIO INTERNACIONAL "APRENDIZAJE Y SERVICIO SOLIDARIO"

Del 25 al 27 de agosto de 2021

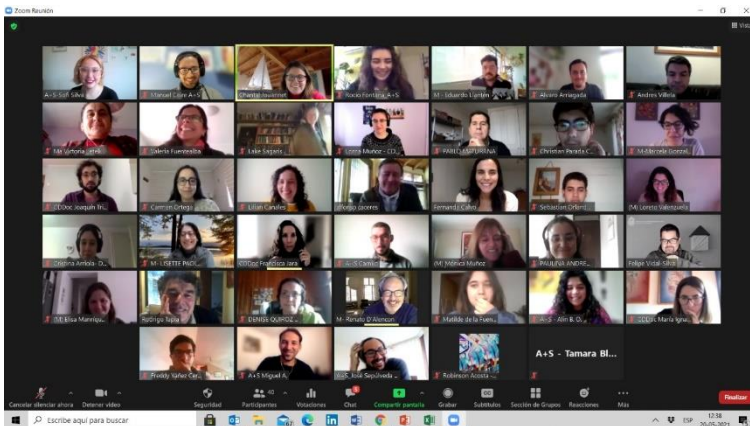

Comunidad de Aprendizaje



Sitio web de Reflexión A+S

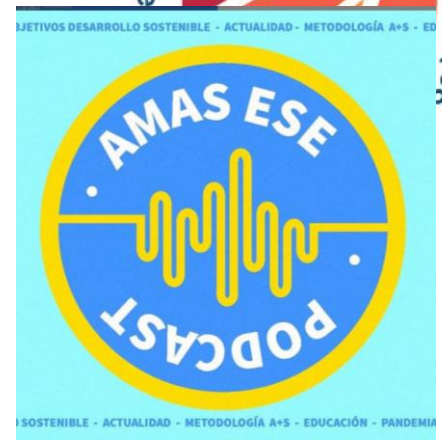

Podcast



Juegos para potenciar la Reflexión

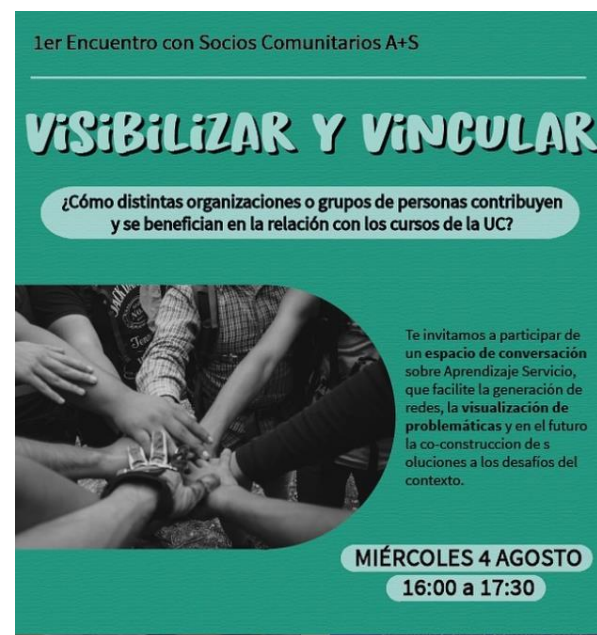

24° SEMINARIO INTERNACIONAL "APRENDIZAJE Y SERVICIO SOLIDARIO"

Del 25 al 27 de agosto de 2021



Manuel Caire



Alin Burgos



Miguel Adasme



Rocío Fontana



José Sepúlveda



Chantal Jouannet



Natalia Pérez-Luco



Sofía Silva



Tamara Blumenfeld



Paulina Carrillo



Camilo Quinteros



Matilde De la Fuente



Francisca del Valle



Aprendizaje Servicio en la Educación Superior durante la pandemia: el caso de la Pontificia Universidad Católica de Chile.

Manuel Caire Espinoza

   @aprendizajeservicio